

| Číslo míst. | Název místnosti | Plocha m ² | SV V. m | Druh podlahy | Úprava stěn a stropů | Poznámka |
|-------------|---------------------|-----------------------|---------|--------------|----------------------|----------|
| 01 | SCHODIŠŤOVÝ PROSTOR | 15,00 | | BETON | omítky, malby | |
| 02 | CHODBA | 2,30 | | BETON | omítky, malby | |
| 03 | SKLEPNÉ KOJE | 28,50 | | BETON | omítky, malby | |
| 04 | SKLEP | 22,10 | | BETON | omítky, malby | |
| 05 | NIŠKA | 1,50 | | BETON | omítky, malby | |
| | | | | | | |
| | | | | | | |
| | | | | | | |
| | | | | | | |
| | | | | | | |
| | | | | | | |
| | | | | | | |
| | | | | | | |
| | | | | | | |
| | | | | | | |
| | | | | | | |
| | | | | | | |

LEGENDA MATERIÁLŮ :

- STÁVAJÍCÍ ZDIVO CIHLA PLNÁ CPP NA MVC 10
- PŘÍČKA STÁVAJÍCÍ CIHELNÁ 200- 100 mm
- BOURANÉ ZDIVO CIHLA PLNÁ CPP NA MVC 10
- BOURANÉ ZDIVO CIHLA PLNÁ CPP NA MVC 10

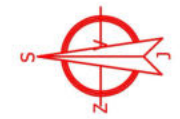

| | | | |
|--|-----------------------------|-----------------------------------|---|
| MIP | Autor projektu | Zodpovědný projektant | Ing. Ivan Hrdý autORIZOVANÝ TECHNIK ČKAIT 1200812 U sokolovny 326, 75103 Majetín IČ 13243802 tel.: 605 708 235, email: ihrdy@vaity.cz |
| Ing. Ivan Hrdý | | | |
| Stavěbník : Bratrská jednota baptistů, Na Topolce 677/14, Podolí 14 000 Praha 4 | | | |
| Kraj : Olomoucký | Stavěbní území : Olomouc | Stavěbní dokumentace : pro DPS | Formát : A4, A3 Kopie : |
| Stavba : DOKUMENTACE SKUTEČNÉHO STAVU BUDOVA VOŠ OLOMOUČ | | | Datum : 03/2019 |
| Město : Olomouc, Blažejské nám.č.p.84 k.ú. Olomouc-město parc.č.524 | | | Stupeň : SP |
| Měřítko : 1:50 | | | Měřítko : 1:50 |
| Ověřen : PŮDORYS 1PP | | | Výřez číslo : 1.01 Číslo : D.1.1 |



| Číslo míst. | Název místnosti | Plocha m ² | SV.V. m | Druh podlahy | Úprava stěn a stropů | Poznámka |
|-------------|---------------------|-----------------------|---------|------------------|----------------------|----------------------|
| 101 | PRŮJEZD | 14,40 | | keramická dlažba | omítky, malby | |
| 102 | ATRIUM | 25,73 | | PVC | omítky, malby | |
| 103 | CHODBA | 7,80 | | PVC | omítky, malby | |
| 104 | ARCHIV | 5,20 | | PVC | omítky, malby | |
| 105 | UČEBNA | 35,20 | | PVC | omítky, malby | |
| 106 | WC | 2,10 | | keramická dlažba | omítky, malby | keram.obklad v=1,50m |
| 107 | SCHODIŠŤOVÝ PROSTOR | 13,50 | | PVC | omítky, malby | |
| 108 | KOUPELNA | 2,55 | | keramická dlažba | omítky, malby | |
| 109 | CHODBA | 9,00 | | PVC | omítky, malby | |
| 110 | POKJ | 14,35 | | PVC | omítky, malby | |
| 111 | ČITÁRNA | 44,68 | | PVC | omítky, malby | |

LEGENDA MATERIÁLŮ :

- ▬ STÁVAJÍCÍ ZDIVO CIHLA PLNÁ CPP NA MVC 10
- ▬ PŘÍČKA STÁVAJÍCÍ CIHELNÁ 200-100 mm
- ▬ BOURANÉ ZDIVO CIHLA PLNÁ CPP NA MVC 10
- ▬ BOURANÉ ZDIVO CIHLA PLNÁ CPP NA MVC 10



| | | | |
|----------------|---|-----------------------|---|
| HIP | Autor projektu | Zodpovědný projektant | Ing. Ivan Hrdý |
| Ing. Ivan Hrdý | | | autorizovaný technik ČKAIT 1200612 U sokolovny 326, 75103 Městec IČ 1243802 tel.: 605 708 235, email: ihrdy@voisy.cz |
| Město: | Bratrská jednota baptistů, Na Topolce 677/14, Podolí 14 000 Praha 4 | | |
| Kraj: | Olomoucký | Stavění území: | Stupeň dokumentace: |
| | | Olomouc | pro DPS |
| Formát: | A4, A3 | Kopie: | |
| Datum: | 03/2019 | Stupeň: | SP |
| Město: | Olomouc, Blažejské nám.č.p.84 k.ú. Olomouc-město parc.č.524 | Mřížka: | 1:50 |
| Obvaz: | PŮDORYS 1NP | Výkres číslo: | 1.02 |
| | | Číslo: | D.1.1 |



| Číslo míst. | Název místnosti | Plocha [m ²] | SV.V. [m] | Druh podlahy | Úprava stěn a stropů | Poznámka |
|-------------|---------------------|--------------------------|-----------|------------------|----------------------|----------------------|
| 201 | SCHODIŠŤOVÝ PROSTOR | 13,50 | | PVC | omítky, malby | |
| 202 | UČEBNA | 50,00 | | PVC | omítky, malby | |
| 203 | WC | 1,75 | | keramická dlažba | omítky, malby | keram.obklad v=1,50m |
| 204 | WC | 1,80 | | keramická dlažba | omítky, malby | keram.obklad v=1,50m |
| 205 | NIKA | 2,75 | | PVC | omítky, malby | |
| 206 | PŘEDSÍŇ | 8,30 | | PVC | omítky, malby | |
| 207 | ARCHIV | 14,35 | | PVC | omítky, malby | |
| 208 | KANCELÁŘ | 16,90 | | PVC | omítky, malby | |
| 209 | KANCELÁŘ | 12,15 | | PVC | omítky, malby | |
| 210 | CHODBA | 7,50 | | PVC | omítky, malby | |
| 211 | KUCH.KOUT | 8,18 | | PVC | omítky, malby | keram.obklad v=0,65m |
| 212 | POKoj | 13,40 | | PVC | omítky, malby | |

LEGENDA MATERIÁLŮ :

- STÁVAJÍCÍ ZDIVO CIHLA PLNÁ CPP NA MVC 10
- PŘÍČKA STÁVAJÍCÍ CIHelnÁ 200-100 mm
- BOURANÉ ZDIVO CIHLA PLNÁ CPP NA MVC 10
- BOURANÉ ZDIVO CIHLA PLNÁ CPP NA MVC 10



| | | | |
|---|--------------------------|-----------------------------|---|
| HIP | Autor projektu | Zodpovědný projektant | Ing. Ivan Hrdý |
| Ing. Ivan Hrdý | | | autorizovaný technik ČKAFT 1200812 U Sokolovny 326, 75103 Mladějov IČ 1243802 tel.: 605 708 235, email: hrday@volny.cz |
| Stavba: Bratrská jednota baptistů, Na Topolce 677/14, Podolí 14 000 Praha 4 | | | |
| Kraj: Olomoucký | Stavění (územ.): Olomouc | Stupeň dokumentace: pro DPS | Formát: A4, A3 Kaps: - |
| Slova: DOKUMENTACE SKUTEČNÉHO STAVU BUDOVA VOŠ OLOMOUC | | | Datum: 03/2019 |
| Město: Olomouc, Blažejské nám.č.p.84 k.ú. Olomouc-město parc.č.524 | | | Stupeň: SP |
| Dělník: - | | | Mřížka: 1:50 |
| PŮDORYS 2NP | | | Výkres číslo: 1.03 Číslo: D.1.1 |



| Číslo míst. | Název místnosti | Plocha m ² | SV.V. m | Druh podlahy | Úprava stěn a stropů | Poznámka |
|-------------|---------------------|-----------------------|---------|------------------|----------------------|----------------------|
| 301 | POKOJ | 21,20 | | PVC | omítky, malby | |
| 302 | POKOJ | 13,17 | | PVC | omítky, malby | |
| 303 | POKOJ | 14,35 | | PVC | omítky, malby | |
| 304 | UČEBNA | 29,10 | | PVC | omítky, malby | |
| 305 | POKOJ | 13,40 | | PVC | omítky, malby | |
| 306 | KUCHYKOUT | 8,18 | | PVC | omítky, malby | keram.obklad v=0,65m |
| 307 | CHODBA 1 | 7,50 | | PVC | omítky, malby | |
| 308 | CHODBA 2 | 6,30 | | PVC | omítky, malby | |
| 309 | CHODBA 3 | 7,50 | | PVC | omítky, malby | |
| 310 | KUCHYKOUT | 3,80 | | PVC | omítky, malby | keram.obklad v=0,65m |
| 311 | KOUPELNA | 5,15 | | keramická dlažba | omítky, malby | keram.obklad v=1,50m |
| 312 | WC | 1,75 | | keramická dlažba | omítky, malby | keram.obklad v=1,50m |
| 313 | ÚKLID | 2,50 | | keramická dlažba | omítky, malby | keram.obklad v=1,50m |
| 314 | WC | 2,40 | | keramická dlažba | omítky, malby | keram.obklad v=1,50m |
| 315 | KOUPELNA | 2,10 | | keramická dlažba | omítky, malby | keram.obklad v=1,50m |
| 316 | SCHODIŠŤOVÝ PROSTOR | 13,50 | | PVC | omítky, malby | |

- LEGENDA MATERIÁLŮ :**
- STÁVAJÍCÍ ZDIVO CIHLA PLNÁ CPP NA MVC 10
 - PŘÍČKA STÁVAJÍCÍ CIHELNÁ 200- 100 mm
 - BOURANÉ ZDIVO CIHLA PLNÁ CPP NA MVC 10
 - BOURANÉ ZDIVO CIHLA PLNÁ CPP NA MVC 10



| | | | |
|---|------------------|-----------------------------|--|
| HIP | Autor projektu | Zodpovědný projektant | Ing. Ivan Hrdý |
| Ing. Ivan Hrdý | | | auto/izovaný technik ČKAIT 1200812 U Sokolovny 326, 75103 Mejetín IČ 1243802 tel.: 605 708 235, email: hrday@volny.cz |
| Stavba: Bratrská jednota baptistů, Na Topolce 677/14, Podolí 14 000 Praha 4 | | | |
| Kraj: Olomoucký | Stavění: Olomouc | Stupeň dokumentace: pro DPS | Formát: A4, A3 Kape: - |
| Slova: DOKUMENTACE SKUTEČNÉHO STAVU BUDOVA VOŠ OLOMOUC | | | Datum: 03/2019 |
| Město: Olomouc, Blažejské nám.č.p.84 k.ú. Olomouc-město parc.č.524 | | | Stupeň: SP |
| Označ: PŮDORYS 3NP | | | Mřížka: 1:50 |
| Výřez list: 1.04 | | | Číslo: D.1.1 |



| Číslo míst. | Název místnosti | Plocha m ² | SV V m | Druh podlahy | Úprava stěn a stropů | Poznámka |
|-------------|---------------------|-----------------------|--------|------------------|----------------------|----------------------|
| 401 | POKOID 1 | 10,20 | | PVC | omítky, malby | |
| 402 | POKOID 2 | 10,40 | | PVC | omítky, malby | |
| 403 | POKOID 3 | 9,60 | | PVC | omítky, malby | |
| 404 | POKOID 4 | 11,50 | | PVC | omítky, malby | |
| 405 | CHODBA | 11,90 | | PVC | omítky, malby | |
| 406 | PŘEDSÍŇ WC | 2,40 | | PVC | omítky, malby | keram.obklad v=1,50m |
| 407 | WC | 2,70 | | PVC | omítky, malby | keram.obklad v=1,50m |
| 408 | SCHODIŠŤOVÝ PROSTOR | 16,20 | | PVC | omítky, malby | |
| 409 | CHODBA 2 | 6,50 | | PVC | omítky, malby | |
| 410 | CHODBA 3 | 1,70 | | PVC | omítky, malby | |
| 411 | WC | 1,75 | | keramická dlažba | omítky, malby | |
| 412 | UČEBNA | 37,50 | | keramická dlažba | omítky, malby | |
| 413 | KABINET | 9,20 | | PVC | omítky, malby | |
| 414 | KUCH.KODIT | 4,00 | | keramická dlažba | omítky, malby | keram.obklad v=0,65m |
| 415 | KOUPELNA | 4,10 | | keramická dlažba | omítky, malby | keram.obklad v=1,50m |
| 416 | ARCHIV | 21,80 | | PVC | omítky, malby | |

LEGENDA MATERIÁLŮ :

- STÁVAJÍCÍ ZDIVO CIHLA PLNÁ CPP NA MVC 10
- PŘÍČKA STÁVAJÍCÍ CIHELNÁ 200-100 mm
- BOURANÉ ZDIVO CIHLA PLNÁ CPP NA MVC 10
- BOURANÉ ZDIVO CIHLA PLNÁ CPP NA MVC 10

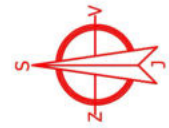

| | | | |
|---|------------------|-----------------------------|--|
| HIP | Autor projektu | Zodpovědný projektant | Ing. Ivan Hrdý autorizovaný technik ČKAIT 1200812 U Sokolovny 326, 75103 Hejčín IČ 13243802 tel.: 605 708 235, email: hrday@volny.cz |
| Ing. Ivan Hrdý | | | |
| Stavba: Bratrská jednota baptistů, Na Topolce 677/14, Podolí 14 000 Praha 4 | | | |
| Míst: Olomoucký | Stavba: ústřední | Stupeň dokumentace: 400 DPS | Formát: A4, A3 Datum: 03/2019 Kopie: SP |
| Název: DOKUMENTACE SKUTEČNÉHO STAVU BUDOVA VOŠ OLMOUC | | | Mřížka: SP |
| Místo: Olomouc, Blažejské nám.č.p.84 k.ú. Olomouč-město parc.č.524 | | | Mřížka: 1:50 |
| Číslo: PŮDORYS 4NP | | | Výška čísla: 1.05 Číslo: D.1.1 |



POHLED JIŽNÍ

| | | | | |
|---|-------------------------|------------------------------|---|--------------|
| HIP | Autor projektu | Zodpovědný projektant | Ing. Ivan Hrdý autorizovaný technik ČKAIT 1200812 U sokolovny 326, 75103 Majetín IČ 13243802 tel.: 605 708 235, email: ihrdy@volny.cz | |
| Ing. Ivan Hrdý | | | | |
| Stavebník : Bratrská jednota baptistů, Na Topolce 677/14, Podolí 14 000 Praha 4 | | | | |
| Kraj : Olomoucký | Stavební úřad : Olomouc | Stupeň dokumentace : pro DPS | Formát : A4, A3 | Kopie : |
| Stavba : DOKUMENTACE SKUTEČNÉHO STAVU BUDOVA VOŠ OLOMOUČ | | | Datum : 03/2019 | |
| Místo : Olomouc, Blažejské nám.č.p.84 k.ú. Olomouc-město parc.č.524 | | | Stupeň : SP | |
| Obsah : POHLED JIŽNÍ | | | Měřítko : 1:100 | Část : D.1.1 |
| | | | Výkres číslo : 1.08 | |

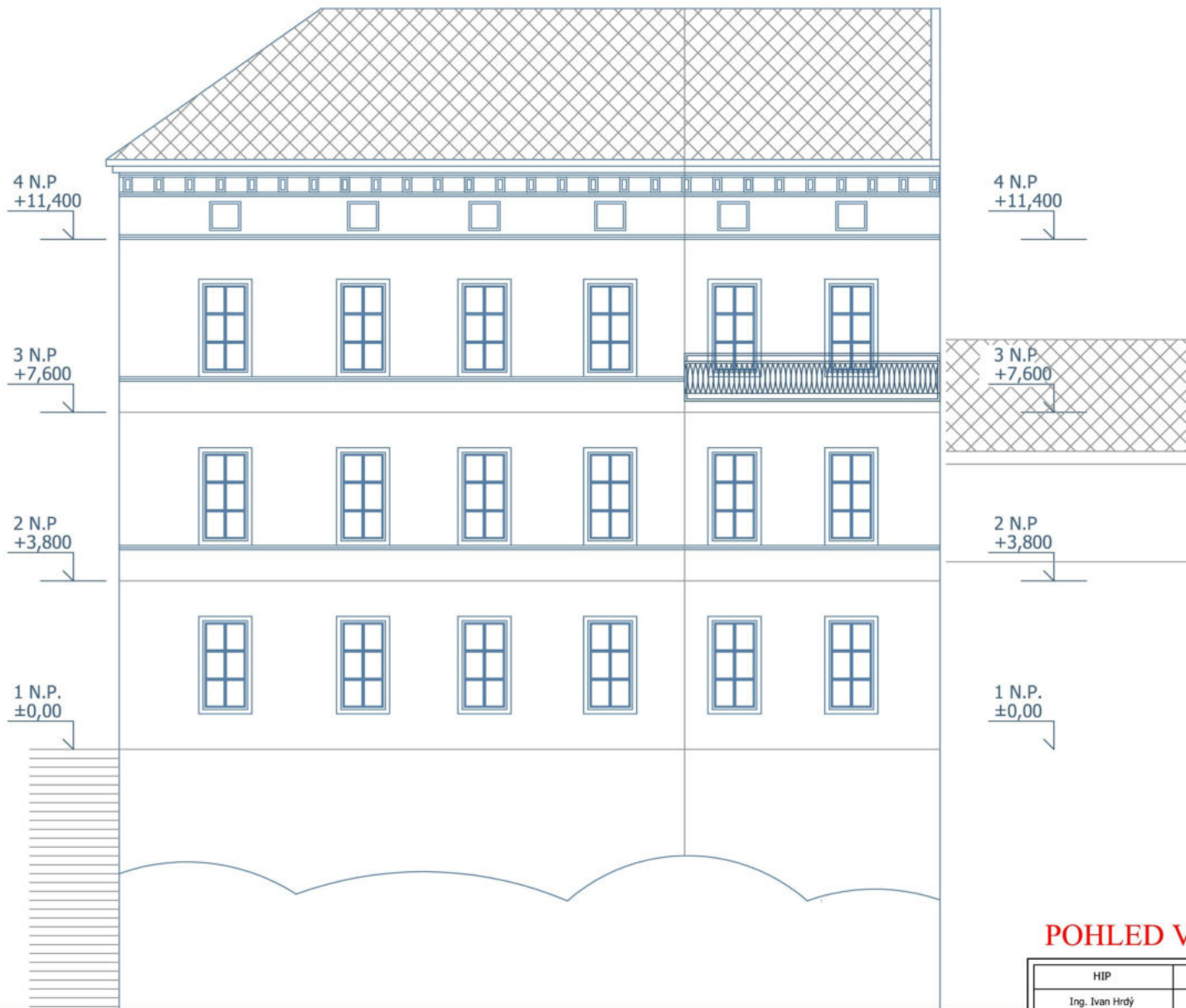

POHLED VÝCHODNÍ

| | | | | |
|---|-------------------------|------------------------------|---|---------|
| HIP | Autor projektu | Zodpovědný projektant | Ing. Ivan Hrdý autorizovaný technik ČKAIT 1200812 U sokolovny 326, 75103 Majetín IČ 13243802 tel.: 605 708 235, email: ihrdy@volny.cz | |
| Ing. Ivan Hrdý | | | | |
| Stavebník : Bratrská jednota baptistů, Na Topolce 677/14, Podolí 14 000 Praha 4 | | | | |
| Kraj : Olomoucký | Stavební úřad : Olomouc | Stupeň dokumentace : pro DPS | Formát : A4, A3 | Kopie : |
| Stavba : DOKUMENTACE SKUTEČNÉHO STAVU BUDOVA VOŠ OLOMOUČ | | | Datum : 03/2019 | |
| Místo : Olomouc, Blažejské nám.č.p.84 k.ú. Olomouc-město parc.č.524 | | | Stupeň : SP | |
| Obsah : POHLED VÝCHODNÍ | | | Měřítko : 1:100 | Část : |
| | | | Výkres číslo : 1.07 | D.1.1 |

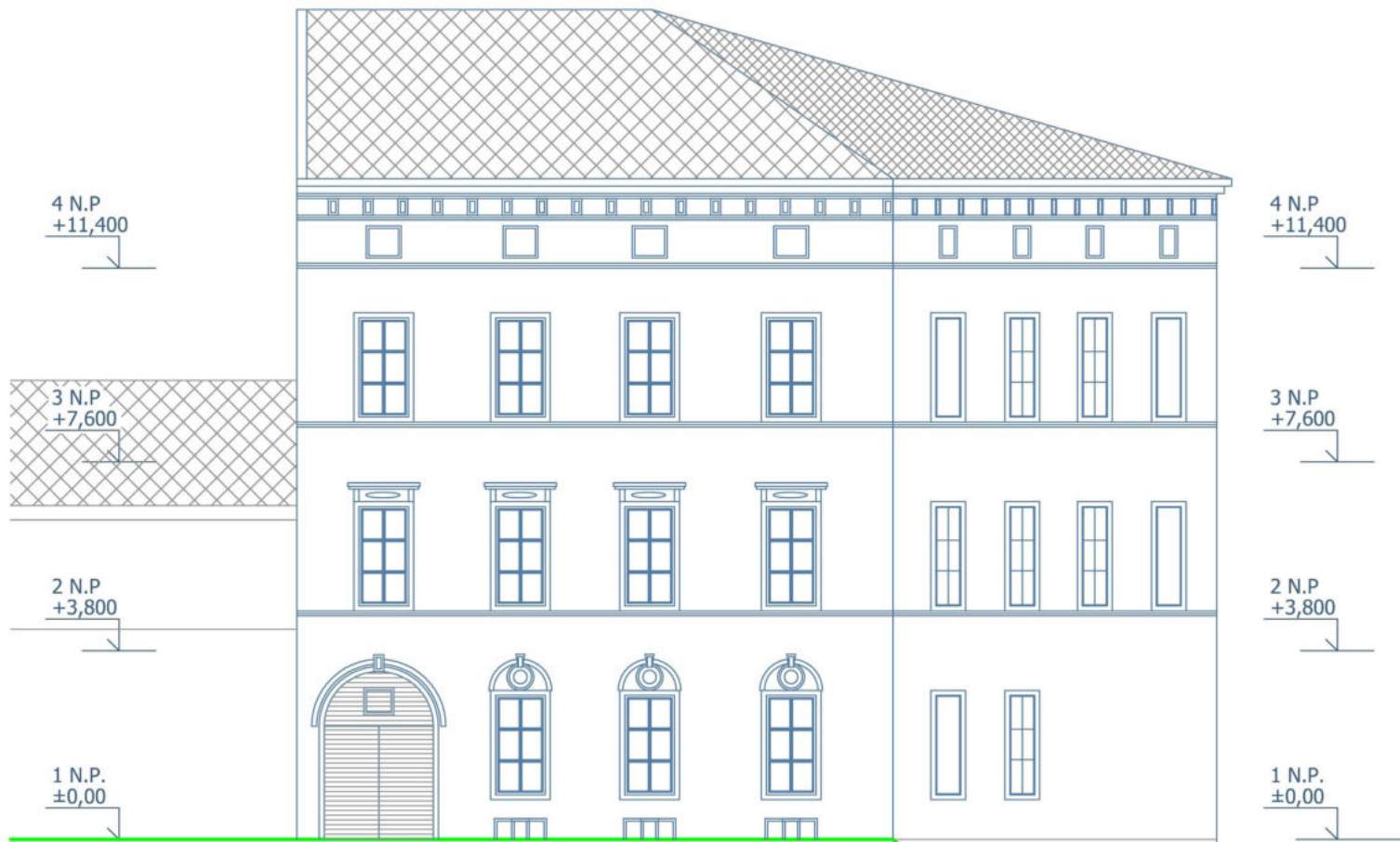

POHLED ZÁPADNÍ

| | | | | |
|---|-------------------------|------------------------------|---|---------|
| HIP | Autor projektu | Zodpovědný projektant | Ing. Ivan Hrdý autorizovaný technik ČKAIT 1200812 U sokolovny 326, 75103 Majetín IČ 13243802 tel.: 605 708 235, email: ihrdy@volny.cz | |
| Ing. Ivan Hrdý | | | | |
| Stavebník : Bratrská jednota baptistů, Na Topolce 677/14, Podolí 14 000 Praha 4 | | | | |
| Kraj : Olomoucký | Stavební úřad : Olomouc | Stupeň dokumentace : pro DPS | Formát : A4, A3 | Kopie : |
| Stavba : DOKUMENTACE SKUTEČNÉHO STAVU BUDOVA VOŠ OLMOUC | | | Datum : 03/2019 | |
| Místo : Olomouc, Blažejské nám.č.p.84 k.ú. Olomouc-město parc.č.524 | | | Stupeň : SP | |
| Obsah : POHLED ZÁPADNÍ | | | Měřítko : 1:100 | Část : |
| | | | Výkres číslo : 1.06 | D.1.1 |